BULLETIN MUNICIPAL

N° 34

SEPTEMBRE 2016

La Gazette de Rebais

Disparition de M. Christian Lantenois, maire de Rebais, dimanche 7 août 2016

Modalités de l'élection municipale

Les électeurs de la Commune de Rebais sont convoqués le dimanche 9 octobre 2016 et, le cas échéant, le dimanche 16 octobre 2016.

Les déclarations de candidatures, obligatoires pour chaque tour du scrutin devront être déposées en sous-préfecture de Provins, pour le premier tour, le 19, le 20 ou 22 septembre 2016 et pour le second tour, le 10 ou 11 octobre 2016

Les candidats aux sièges de conseillers municipaux (19) et aux sièges de conseillers communautaires (5) figurent sur deux listes distinctes sur le même bulletin de vote, les seconds devant être nécessairement issus de la liste des candidats au conseil municipal en respectant l'ordre de présentation. Les listes devront être composées alternativement d'un candidat de chaque sexe. Pour plus de renseignements vous pouvez consulter l'arrêté émanant de la sous-préfecture affiché en mairie.

PLANNING des INTERVENTIONS du SMITOM en CANTINE SCOLAIRE

Du 19 au 30 septembre : 1ère pesée des déchets

Mardi 4 et jeudi 6 octobre : création d'affiches avec les enfants

Du 7 au 18 novembre : 2ème pesée pour comparer les résultats

Mercredi 11 janvier : comité de pilotage et bilan

LA MINUTE de SILENCE pour les VICTIMES de NICE

Les conseillers municipaux, les agents administratifs de la mairie et du Trésor Public, les employés communaux et quelques habitants de Rebais se sont réunis devant la mairie contre la barbarie.

OUVERTURE DE LA MAIRIE

LUNDI, VENDREDI : 9 H/ 12 H- 14 H/ 18 H

MARDI : 9 H/ 12 H - 15 H/ 18 H

MERCREDI, JEUDI, SAMEDI : de 9 H à 12 H

TEL: 01.64.04.50.37
FAX : 01.64.04.57.80
courriel : mairie.rebais@wanadoo.fr

Permanence du Maire :
prendre rendez-vous avec M. Tanière

Pour tous les projets d'urbanisme, même minimes, prendre contact avec M. Alain Lemaire : 06.45.71.72.32

SITE INTERNET DE LA MAIRIE DE REBAIS
http://www.rebais.com

CANTINE : annulation des repas
Courriel : « edondaine.alsh@orange.fr »

ECOLES

MATERNELLE Directrice Mme DUCLOS	01.64.04.54.79
ce.0771689t@ac créteil.fr	
ELEMENTAIRE Directrice Mme BLANC	01.64.04.51.33
COLLEGE Principale : Mme PORTIER	01.64.75.83.83
I.M.E. La Tour Directrice Mme BEVILACQUA	01.64.04.51.79
AMICALE DES PARENTS Tél fax Rép .	01.64.20.48.12

ACCUEIL de LOISIRS (ALSH)
Directrice : Mme Emilie DONDAINE 06 21 57 43 65
Permanences : lundi et mardi de 9 H / 12 H- 14 H/ 16 H au centre
Courriel : edondaine.alsh@orange.fr

OFFICE du TOURISME Brie-Champagne
9 place du Marché à Rebais 01.64.65.47.44
www.brie-champagne.com

MAISON de l'IMPRIMERIE : 06.75.95.86.85,
du mardi au vendredi de 14 à 18 H week-end sur RV

OUVERTURE du CIMETIERE :
Du 1er avril au 30 septembre de 8 H à 19 H 30
Du 1er octobre au 31 mars de 8 H à 17 H 30
Règlement du cimetière sur le site internet et affichage à l'entrée du cimetière.

LE MOT DU MAIRE

Chères Resbaciennes,
Chers Resbaciens,

Après 33 ans de magistrature municipale, Monsieur Christian Lantenois nous a quittés brutalement. Il serait difficile de résumer rapidement tout ce qu'il a réalisé avec les conseillers municipaux des 6 mandatures successives.

Nombreuses furent les personnes qui ont assisté aux obsèques. C'est la juste reconnaissance de tout le travail accompli. Il laisse un grand vide.

Comme il n'y a pas de suivant de liste une nouvelle élection municipale partielle intégrale et une nouvelle élection communautaire doivent avoir lieu dans la commune.

ATTENTION : on vote pour une liste entière, l'ajout d'un candidat ou tout autre modification du bulletin entraîne la nullité de celui-ci.

Très cordialement,
Germain Tanière, Maire par intérim

DEPART du secrétariat de mairie de CHRISTELLE ANGOT

Arrivée en 1997 comme adjoint administratif, elle était en charge particulièrement de la commune de St Denis -les-Rebais. Elle travaille maintenant à l'intercommunalité de la Brie des Morin.

Bulletin municipal de la ville de Rebais 77510 Réalisé par la commission information du Conseil Municipal -Trimestriel et gratuit. Tirage 1 200 exemplaires. Dépôt légal 1/96. Imprimerie Beaudoin à Coulommiers
Directeur de la Publication : Germain Tanière Composition Monique Bonhomme
Rédacteurs : les conseillers municipaux Le prochain numéro : décembre 2016 On peut déposer les articles à la mairie ou les envoyer par courriel à : moniquebonhomme@hotmail.com avant le 20 novembre 2016

LA VIE AU COLLEGE

Mme Portier, principale du collège de Rebais a voulu avoir un débat avec les parents d'élèves et le gendarme référent pour l'établissement. M. Lantenois et Mme Bonhomme représentaient la municipalité. Le thème débattu était « Que faire quand un enfant a un problème au collège ? »

Si l'enfant est victime physique, il doit aussitôt prévenir les assistants d'éducation qui prendront en charge la victime et l'agresseur.

Dans un délai de 2 jours, on demande un écrit aux enfants témoins. Ils seront lus par une cellule de veille. Pour les violences verbales, l'enfant doit avoir le réflexe de le dire à un adulte du collège en qui il aura confiance. Le harcèlement doit être décelé et on doit trouver une solution pour le désamorcer. Contre les quolibets, il est conseillé de ne pas répliquer. Une charte pour la vie scolaire pourrait voir le jour.

Lors de ce débat, beaucoup de problèmes ont été abordés mais la société ne peut pas se substituer aux parents.

JOUR de FÊTE à l'ECOLE MATERNELLE

Vendredi 24 juin, a eu lieu la fête d'école de fin d'année à la maternelle. Les élèves ont pu participer à 3 activités de leur choix parmi les propositions suivantes : danse, peinture avec les pieds, constructions en kapla, land art, jeux de société ou confection de masques.

Ces activités se sont déroulées toute la matinée grâce à l'encadrement des enseignantes, des Atsems et de plusieurs parents volontaires.

Puis, chaque classe a chanté quelques chansons. L'heure du pique-nique est arrivée : un moment attendu et très apprécié. Ensuite, l'après midi, Cécile Soudé de la compagnie Joli Temps qui était déjà venue en mars, dans le cadre du printemps des poètes à Rebais avec son spectacle Tata Chocolat, nous a raconté une histoire de "jardin" avec de très beaux accessoires.

SAINT AILE

La fête du 4 juin a eu lieu à la Chapelle en raison de la pluie. La bonne humeur était là pour tous…

MAÏTHE

LA ZUMBA de BOISSY le CHÂTEL

LES CHORISTES

LA DANSE COUNTRY

Cette année, la brocante de Vivre Saint Aile a été différée en raison des inondations. Peu d'exposants mais les visiteurs extérieurs sont venus en nombre pour se restaurer et profiter du spectacle avec les fidèles acteurs de cette journée.

Les résidents sont descendus nombreux admirer les spectacles des « Papillons de Jouarre » et de la Zomba de Doue.

Le 13 juillet, de nombreux résidents sont allés au bal des pompiers et aux feux d'artifice.

Merci à l'animatrice Isabelle Brulois, à Lino et aux bénévoles.

ACTIVITES pour tout âge

LE TRICOT Elisabeth Quenardel anime un atelier « tricot » à St Aile depuis février. On y trouve 7 tricoteuses acharnées et 4 ou 5 en plus parfois. Elles font des carrés de 15 sur 15 cm pour assembler des couvertures pour adultes(4) ou pour enfants(1). Elles se rencontrent le mardi et le vendredi.

Ces couvertures sont offertes au vestiaire de la Croix Rouge pour les habitants du canton qui le demandent. On peut donner des pelotes de laine à la maison de retraite. Avec une pelote, elles font 2 carrés au point mousse. Mme Mouilleron et Mme Tanière sont venues les remercier.

ASSOCIATION DE DANSE COUNTRY

avec Eglantine Grabriel, adjointe administrative à St Aile, passionnée de danse.

Depuis septembre 2015, elle a crée l'association « AMAZONE COUNTRY » qui compte une dizaine de participants. Les répétitions sont au FPL (à côté du foyer rural) tous les mardis à partir de 18h30.

Conditions : avoir un certificat médical et régler 150€ avec l'adhésion, pour l'année.

LE DEBIT

du RABOIREAU et du

RESBAC début juin, lors des inondations

TOURNOI de TENNIS

M. LEVACHER, président du CRFL a remis les coupes aux gagnants des tournois dames et messieurs.

Situé sur le stade de Rebais et son complexe sportif , le club de tennis possède 2 cours extérieurs et un cours couvert permettant la pratique du tennis par tous les temps. Un tournoi interne senior est organisé du 9/07 au 18 septembre 2016.

LA FÊTE NATIONALE

BAL DES POMPIERS

LES LAMPIONS

LA RONDELLE

LA DANSE COUNTRY

L'HARMONIE MUNICIPALE

La place et la fontaine 1983

M. Larché, M. Le Cavorzin, M. et Mme Lantenois

M. Lantenois avec des enfants

Brocante 1985

SOUVENIRS

Conseil municipal 1989

M. et Mme Lantenois avec Mme Tixier

Juin 2005

SOUVENIRS

PRESIDENT de l'Amicale des Maires

INAUGURATION de l'Arche aux Enfants2012

INAUGURATION de la Gendarmerie

INAUGURATION Maison de l'Imprimerie 2010

INAUGURATION de l'Office du Tourisme

RECEPTION du jumelage avec les Belges 1995

RECEPTION d'Américains 2015

RECEPTION d'une délégation chinoise 2013

La minute de silence pour les victimes du 13 novembre 2015 avec les conseillers municipaux, le personnel de mairie du secrétariat, des employés municipaux, les agents du Trésor Public. 2015

Le 10ème festival du Terroir à Rebais 2010

LA FÊTE de la MUSIQUE

GRAND SUCCES

AMBIANCE

CONVIVIALE

M. LANTENOIS, souriant et heureux à la guinguette le 18 juin

Il y en avait pour pour tous les goûts musicaux : fanfare, accordéon, techno, orgue de Barbarie, musique écossaise… Le tout arrosé seulement d'un peu de pluie ! Une grande chance pour la réussite d'une fête…

La vannerie

MARCHE NOCTURNE

avec les commerçants

Une réussite!

Angie Coiffure et Christiane Teulade, la fleuriste

L'avenir en couleur…

Des jeunes parents…

Une ex-commerçante…Mme Jubert

Les maraîchers de Faremoutiers…

un parfum des îles…

… des grands parents…

La soirée fut belle à Rebais, le vendredi soir. Les resbaciens en profitèrent pour se promener sur la place. Des artisans proposaient leurs fabrications, d'autres leur production, d'autres leurs produits à déguster sur place… Un moment heureux à vivre…

ECOLOGIE

LES INONDATIONS Du mois de juin

Le SOUS-SOL de St AILE

SAUVETAGE d'une CIGOGNE par J. BOULOC

(trouvée vers la rue Molière)

Dimanche et lundi

A la demande de Daniel Bonhomme, j'ai contacté la caserne des pompiers pour récupérer 2 cigognes. L'une était morte dans la cour du poste. La 2ème vacillait en plein champ. L'adjudant souhaitait utiliser la carabine à charge anesthésiante. A mon avis, c'était trop risqué pour la santé de l'oiseau. Etant imprégné du monde animal, je suis intervenu après avoir reçu quelques coups de bec puissants. Une fois maîtrisée, je l'enveloppai dans un bout de drap pour le transport.

Mise en volière, je lui apportai soins et nourriture pour une remise en forme. Bientôt, elle reprendra son vol pour l'Afrique. *J. Bouloc*

PS1 : blessure causée par un câble à haute tension

PS2 : son premier repas : 1 taupe, 2 souris, 1 petit poisson, 4 limaces et quelques granulés pour chiot…

LES VACANCES DU RESBACIEN JACQUES BOULOC

En vacances à Sanary, au bord de la Méditerranée, j'occupe mes loisirs à découvrir la faune de la région scolopendres, cloportes…Quelle ne fut pas ma surprise de découvrir un scorpion noir sous une large pierre. Ce que j'ignorais, c'est qu'en France les scorpions existent bien. J'avais l'habitude de les rencontrer en Afrique et en particulier au Togo… Les scorpions français sont plus petits mais comme en témoigne la photo, ils possèdent cette petite poche de venin si caractéristique à l'extrémité du corps jouxtant l'aiguillon.

Mon étonnement, exacerbé par cette découverte, fut que je continuai mes recherches et j'en découvris 11 dont 2 sur la plage à 4 ou 5 mètres des baigneurs. Puis, j'allai soulever les pierres autour de ma maison de vacances au centre ville : j'y ai trouvé un jeune sujet !

Aujourd'hui, mes 12 pensionnaires sont dans un terrarium à Rebais, me rappelant que si les cigales sont omniprésentes sous le soleil du midi, les scorpions vivent bel et bien, la nuit venue, comme des fantômes…L'air de Rebais leur convenant, une cinquantaine de petits, tous blancs sont éclos, leur mère les transporte sur le dos jusqu'à leur première mue.

Les « bébés » scorpions âgés de 8 jours dans le terrarium

CULTURE

PLAISIR DE LIRE

« Lire et faire lire » est un programme permettant aux enfants de nouer ou renouer des liens avec la lecture. Nos bénévoles sont animés du désir de partager leur passion pour la lecture.
« Lire et faire lire » est développé par des coordinateurs de la Ligue de l'Enseignement. Un comité d'écrivains, fort de plus de 170 membres, soutient Lire et faire lire depuis sa création.
« Lire et faire lire » poursuit deux objectifs complémentaires :
<u>* un objectif éducatif et culturel</u> qui s'inscrit dans les priorités relatives au développement de la lecture et de la maîtrise de la langue du Ministère de l'Education nationale. « Lire et faire lire » participe également à la promotion de la littérature de jeunesse auprès des enfants et à la découverte de notre patrimoine littéraire.

<u>* un objectif d'échange et de solidarité</u> intergénérationnels destiné à favoriser la rencontre et le dialogue entre des enfants et des bénévoles de plus de cinquante ans.
Nous recherchons sur le département de la Seine-et-Marne, pour la prochaine rentrée, des structures d'accueil et des bénévoles de plus de 50 ans pour des séances de lecture organisées en petit groupe sur la base du volontariat, une ou plusieurs fois par semaine, durant toute l'année scolaire, le tout dans une démarche axée sur le plaisir de lire et la rencontre entre les générations.
Pour vous inscrire ou pour tous renseignements complémentaires, rendez-vous sur le site internet de Lire et Faire Lire : www.lireetfairelire.org .

Très belle EXPOSITION de PEINTURE, de CERAMIQUE, de GRAPHISME à l'Office du Tourisme avec Jean Claude HOUDRY . A VOIR et A REVOIR !

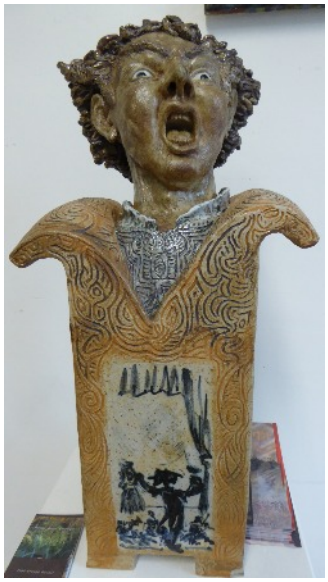

L'Office de Tourisme organise un Concours photos amateurs.

de juillet 2016 à juin 2017

Venez vous inscrire et retirer le règlement du concours à l'Office de tourisme. Le dépôt de vos photos devra être fait pour 30 juin 2017, et une exposition aura lieu en été 2017 Le thème du concours est: « Notre Territoire en quatre Saisons ».

Profitez de vos balades pour saisir et photographier vos meilleures impressions du territoire.

DATE	RANDONNEE	LIEU DE RENDEZ-VOUS	ACCOMPAGNATEURS
Dimanche 04/09/2016	Le château de Beaumont 11km 9h15	Bergères sous Montmirail (51) face au château	Rosemarie 06 35 94 30 50
Dimanche 02/10/2016	Les carriers de Montménard 11km	Église de Méry sur Marne (77) à 13h30	J. Levignat 06 86 68 47 31
Dimanche 06/11/2016	Les moulins de l'Aubetin 11km 13h30	Parking du foyer à Saints (77)	J. Levignat 06 86 68 47 31
Dimanche 04/12/2016	Le château 10km à 13 h30 à 13h30	Église de Lescherolles (77)	Jacques Ninnonet 01 64 20 21 12
Mercredi 21/09/16	Marais de St Gond 11km à 13h30	Parking de la mairie d'Oyes (51)	J. Levignat 06 86 68 47 31
Mercredi 19/10/16	Château de Réveillon 11km à 13h30	Parking de l'église de Villeneuve la Lionne (51)	Rosemarie 06 35 94 30 50
Mercredi 16/11/16	Moulin des Ramonets 10km à 13h30	Gare de La Ferté Gaucher (77)	Jacques Ninnonet 01 64 20 21 12
Mercredi 14/12i/16	Le moulin à vent 11km à 13h30	Place du maréchal de Bercherny à Luzancy (77)	J. Levignat 06 86 68 47 31
RANDO SANTE	MERCREDI		
14 /09 /2016	Les 4 vents 6km à 14 h	Foyer rural de Rebais 77	Jean Noël Legouge 06 75 78 46 74
28 /09 /2016	Le champ des bruyères 6km à 14 h	Gibraltar Bois Baudry 77	Freddy 01 60 23 60 44
12 /10 /2016	Ranchien 6km à 14h	Eglise de marolles en Brie 77	Jean Noël Legouge 06 75 78 46 74
26 /10 /2016	Le Fayet 6km à 14 h	Cimetière de St Germain s/s Doue77	Freddy 01 60 23 60 44
09 /11 /2016	Culoison 6km à 14 h	Château d'eau du Grand Doucy 77	Jean Noël Legouge 06 75 78 46 74
23 / 11 /2016	Le bois des amourettes 6km à 14 h	Labymaïs St Barthélémy 77	Freddy 01 60 23 60 44
07/ 12 /2016	Les marais 5km à 14 h	Gare de Jouy sur morin 77	Jacques Ninnonet 01 64 20 21 12
21/ 12 /2016	Petit Marché 6 km à 14 h	Foyer rural de Rebais 77	Jean Noël Legouge 06 75 78 46 74

LA PETANQUE

Le dimanche 7 août, 53 équipes de 2 joueurs se sont affrontées pour un concours fédéral de pétanque à Rebais. Certains sont venus de Clichy sous Bois, Meaux, Trilport ou St Siméon… Un panachage était possible pour former une doublette. Comme dans de nombreuses compétitions, ils gagnent des points qui leur permettront d'être classés. Cette année, il y a eu 4 concours officiels et 4 concours amicaux.

Le club compte une trentaine d'adhérents. Aurore Ténardie en est la présidente . Une quinzaine de joueurs sont extrêmement assidus : ils sont là tous les jours et surtout les mauvais jours … L'ambiance est bonne. La compétition se passe sans agressivité.

CONCOURS de la GAZETTE N° 34

OU SE TROUVE CET OBJET ?

Pour le bulletin-réponse au concours, nous vous demandons de l'écrire et de le déposer à la mairie. N'oubliez pas votre nom.

Bon d'achat : 30 € à la mairie.

REPONSE à la QUESTION de la GAZETTE N° 33

Sur quel arbre fruitier la photo de ces fleurs a-t-elle été prise ?

FLEURS de POIRIER

Sonia CHEVAL a TROUVE la BONNE REPONSE bravo

LA POSTE CHANGE

A la Poste, un chargé de clientèle accueille et oriente dans les démarches auprès de ses partenaires : la CAF, la CNAV, GRDF et bientôt PÔLE EMPLOI. Les accès aux services publics seront simplifiés.

Horaires du lundi au vendredi de 9h à 12h et de 14h à 17h et le samedi de 9 h à 12h.

La Poste vous simplifie la vie !

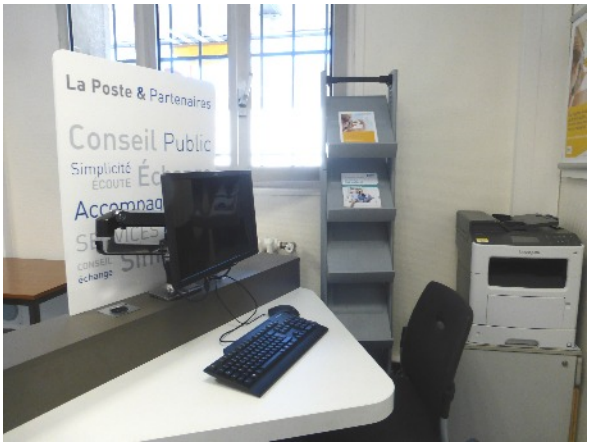

NETTOYAGE de REBAIS

La municipalité a décidé de proposer à 4 jeunes étudiants de nettoyer les rues de la ville durant 15 jours. Ils sont âgés de 18 ans. Les Resbaciens ont été très satisfaits de leur travail !!!

La municipalité s'est engagée dans une démarche progressive de réduction de l'utilisation des produits phytosanitaires qui aboutira au 1er janvier 2017 à leur suppression. C'est pourquoi le désherbage manuel est nécessaire.

<u>Afin de garder notre ville propre, nous invitons chaque propriétaire, chaque locataire à poursuivre les efforts de désherbage tout au long de l'année devant leur habitation.</u>

Certains d'entre eux le font régulièrement et nous les en remercions.

Cabinet médical : 2 avenue de la République, REBAIS : secrétariat tél. 01.64.75.87.05 Dr Motteau : tél. 01.64.75.44.97

Cabinet médical : 44 rue Saladine REBAIS, Dr Chérier, tél. 01.64.20.99.98 Dr Godot, tél. 01.64.20.91.91

Pharmacie : 1, rue Saint Nicolas REBAIS, M. Romuald Lachor , tél. 01.64.04.53.38

Laboratoire : 20 rue de Paris 77 320 La Ferté Gaucher, tél : 01.64.20.14.55

Kinésithérapeute : 36, rue du Dr Farny REBAIS, M. Rossignol de la Ronde, tél. 01.64.20.91.41

Kinésithérapeute : 1 rue des Molinots REBAIS,M. Emmanuel Liénard, tél. 01.64.03.44.67 ou 06.23.14.74.51

Psychologue : 5 rue du Dr Farny REBAIS, M. Lacotte, tél. 06.19. 32. 61.63

Psychomotricienne : 12, Cour des Crochets Mme NOTOM-BEN MOUSSA Marie-Laure , tél. 06.19.92.60.51

Cabinet d'Infirmières : 9, rue de l'Hôtel de Ville REBAIS tél. 01.64.65.43.94

Etiopathes : 9 rue de l'Hôtel de Ville REBAIS, Mrs Goëlo, Crépin, Mozzon, tél. 01.64.04.52.84

Vétérinaires : 30 Faubourg Saint Nicolas REBAIS, Frédéric et Bettina Chébaut, tél. 01.64.65.42.62

Vétérinaires ruraux : 18 ruelle Verrier REBAIS, Séverine Druart et Aurélie Arnoult, tél. 01 64 20 08 07

Syndicat des eaux : 23, rue Pasteur REBAIS tél. 01.64.04.51.37

Générale des Eaux, assainissement : tél. 0. 811. 900. 400

AVIS de la Caisse d'Assurance Maladie
Site internet
www.ameli.fr Tél : 3646
ouverte du lundi au vendredi de 8h à 17h

AVIS
-Allo service public 3939
-www.service-public.fr
Pour renseigner sur les sujets administratifs de la vie quotidienne des usagers et pour orienter vers les organismes adéquats.

AVIS Assurance Retraite du régime général
www.info-retraite.fr
Tél 08.21.10.20.30

INFORMATION JURIDIQUE familiale, gratuite
CIDFF : VIOLENCES faites aux femmes Coulommiers, jeudi de 9h à 12h **Tél** : **01.60.05.84.79**

CAF une permanence a lieu le vendredi à Coulommiers, 22 rue du Palais de Justice de 14h à 16h 30 tél. **08. 10. 25. 77. 10 MELUN**

Sous-Préfecture de Provins : 01.60.58.57.77

ERDF : 09 72 67 50 77

MISSION LOCALE
de la Brie et des Morin
27, av de Strasbourg Coulommiers 77120 : pour les jeunes de 16 à 25 ans
Permanence à Rebais
Le jeudi sur RV au **01.64.20.76.59**

ASSISTANTES SOCIALES
Tél : 01.64.75.58.20

MEDIATEUR
Coulommiers
Mercredi 9h-12h et 14h- 16h
Tél : 01.64.03.50.42

AVIMEJ
permanence à Rebais prendre RV en mairie : **01.64.04.50.37**
AVIMEJ : Association d'aide aux victimes et médiations judiciaires

CLIC des 2 Morin : 07 61.44.06.11 - 07.61.27.60.24
Permanence 1er lundi de chaque mois de 9 h 30 à 12 h
Centre Local d'Information et de coordination pour l'évaluation des besoins à domicile des plus de 60 ans

POMPIERS .....18 et 112
GENDARMERIE....17 ou 01 64 75 82 10
SAMU ....15 portable : 112

EDF (dépannages) 01.64.03.01.97
HOPITAL URGENCES 01.64.65.39.98
Pharmacie de garde 3915

ETAT CIVIL

MARIAGES

11/06/16 LOPEZ Jonathan et FICHE Océane
09/07/16 LECRAY Jérome et PEREIRA GUIMARAES Isabelle

NAISSANCES

20/05/16 DRILLAUD Emmy
29/05/16 DUMONT Seydou, Daoud, Louis-Henry
18/07/16 COIMBRA Mattéo, José
05/08/16 BONIFACIO Daryl, Xavier, Francis

DECES

19/05/16 TAROUT Germaine 90 ans
02/06/16 DEVILLIERS Roger 88 ans
09/06/16 GILSON Gilbert 89 ans
28/06/16 GAILLEDREAU Andrée 91 ans
16/07/16 SZCZEPANSKI Marie-Hélène épouse TARENTO 63 ans
21/07/16 BREGENT Philomène Veuve PICOLO 90 ans
02/08/16 BERNARD Mireille épouse GUGLIERI 84 ans
07/08/16 LANTENOIS Christian 74 ans
18/08/16 PEAUGER Maurice 83 ans

MANIFESTATIONS

Sauf interdiction par la préfecture, plan vigie-pirate

Mardi 13/09 : initiation aux 1ers secours -FPL
Jeudi 15/09 : voyage du club Amitié-Loisirs
Samedi 17/09 : fête foraine
Dimanche 18/09 : fête et brocante
Mardi 20/09 : forum Alzheimer à 13h30 au foyer
Mercredi 28/09 : loto du club Amitié-Loisirs

Dimanche 9/10 : paëlla du club Amitié-Loisirs
Dimanche 16/10 : « tout pour la femme » du club Amitié-Loisirs au foyer
Mardi 18/10 : prévention des chutes -FPL
Samedi 22/10 : repas du club Amitié-Loisirs
Dimanche 30/10 : thé dansant du club

Mercredi 2/11 : concours de belote du club
Samedi 12/11 : brocante des couturières du club
Dimanche 13 : suite
Dimanche 27/11 : marché de Noël du club

MANIFESTATIONS en DECEMBRE

Mardi 6 : bilan de l'action « Aide aux Soignants »
Mercredi 7 : Noël du club Amitié-Loisirs