LE COMMERCE ET L'ARTISANAT SE DEVELOPPENT À REBAIS

BULLETIN MUNICIPAL

N° 39

DECEMBRE 2017

La Gazette de Rebais

NETTOYAGE des VEHICULES en AUTOMATIQUE

Les PEPINIERES de REBAIS

DEPART à la RETRAITE de ROSELYNE TENARDIE

Elle est née à Rozay en Brie. Elle s'est mariée en 1977. Ils ont eu 4 enfants : 2 garçons, 2 filles. En 1989, arrivée à Rebais car son mari travaillait aux silos. Ils ont habité un logement à l'école élémentaire jusqu'en 1994, puis un logement aux HLM de la poste pendant 17 ans.

Roselyne a commencé à travailler comme serveuse, puis à la mairie de Coulommiers et au Coyote Bar. La commune la recrute en 2001. Elle s'est occupée du nettoyage du foyer rural, du FPL, des locaux de la mairie. Elle préparait les réceptions en particulier celles du jumelage. M. Tanière a souligné sa disponibilité pour « dépanner » et sa bonne humeur avec une remarque : elle n'a jamais été malade en 17 ans !!! Tous ses collègues lui souhaitent une longue retraite.

LE CLUB DES MAQUETTISTES : AMDR

Au 28 rue St Nicolas à Rebais siège une association de passionnés qui font des petites merveilles sur tous les sujets pour une adhésion de 20€/an, tous les samedis après midi. Eric Tramblin vient de gagner une médaille d'argent à Amnéville les Thermes. Il en est à sa 17 ème récompense ! Les jeunes profitent de son expérience. Certains présenteront bientôt leurs œuvres au concours des débutants. Ces concours sont organisés dans toute l'Europe, notamment en Belgique et au Luxembourg où les maquettes sont exposées dans des halls de 5 000 m² avec 2 000 à 4 000 entrées payantes. Cette activité mérite d'être connue.

MAQUETTES

Personnages de toutes sortes soldats ou « Mignons » Maisons-arbres-meubles de poupées etc…

OUVERTURE DE LA MAIRIE

LUNDI, VENDREDI : 9 H/ 12 H 30- 14 H/ 17 H 30

MARDI : 9 H/ 12 H 30 - 15 H/ 17 H 30

MERCREDI, SAMEDI : de 9 H à 12 H

JEUDI : de 9 H à 12 H 30

TEL: 01.64.04.50.37 FAX : 01.64.04.57.80

courriel : mairie.rebais@wanadoo.fr

Pour tous les projets d'urbanisme, même minimes, prendre contact avec :
M. Alain Lemaire : 06.45.71.72.32

SITE INTERNET DE LA MAIRIE DE REBAIS
http://www.rebais.com

ECOLES

MATERNELLE Directrice Mme DUCLOS	01.64.04.54.79
ELEMENTAIRE Directrice Mme BLANC	01.64.04.51.33
COLLEGE Principale : Mme PORTIER	01.64.75.83.83
I.M.E. La Tour (Directeur) M. OSWALD	01.64.04.51.79
AMICALE DES PARENTS Tél fax Rép .	01.64.20.48.12

ACCUEIL de LOISIRS (ALSH)
Directrice : Mme Emilie DONDAINE 06 21 57 43 65
Courriel : edondaine.alsh@orange.fr
Site : http://edondainealsh.wix.com/larcheauxenfants
CANTINE : annulation des repas
Courriel : « edondaine.alsh@orange.fr »

RELAIS ASSISTANTS MATERNELS (RAM) :
ouverture du bureau mardi matin, place du marché

LIEU D'ACCUEIL ENFANT-PARENT (LAEP : « le Tilleul ») : lundi, jeudi, vendredi de 9h à 11h30 sauf pendant les vacances scolaires, place du marché

Les ateliers du RAM et du LAEP sont au pôle enfance

OFFICE du TOURISME Brie-Champagne 01.64.65.47.44
SITE : www.brie-champagne.com
Courriel : info@brie-champagne.com

MAISON de l'IMPRIMERIE : 06.75.95.86.85,
du mardi au vendredi de 14 à 18 H week-end sur RV

OUVERTURE du CIMETIERE :
Du 1er avril au 30 septembre de 8 H à 19 H 30
Du 1er octobre au 31 mars de 8 H à 17 H 30

LE MOT DU MAIRE

Chères Resbaciennes,
Chers Resbaciens,

Le site internet de Rebais va être transformé. Il a été créé à la fin de l'année 2007, et ce gratuitement, par un Resbacien, Monsieur Randy Roberts qui a quitté Rebais en 2012 pour l'Auvergne. Depuis, certaines rubriques ne peuvent plus être actualisées. Un nouveau site, plus moderne, adapté aux standards actuels, est donc en préparation. Il pourra être plus facilement consulté sur les téléphones et les tablettes.

Toujours dans le domaine de la communication une réunion d'information sur le déploiement de la fibre optique a eu lieu au Foyer Rural le 19 octobre dernier : le public était très nombreux. J'invite les Resbaciens qui n'ont pas pu y assister et qui sont intéressés par le très haut débit, à se rendre à l'accueil de la mairie pour se renseigner. Je rappelle que la fibre optique permet une navigation plus aisée sur internet même s'il y a simultanément plusieurs utilisateurs, elle permet aussi des téléchargements plus volumineux. On a le choix entre 4 opérateurs.

La fin de l'année approche… Je vous souhaite de bonnes fêtes et vous adresse mes meilleurs voeux pour la nouvelle année 2018.

Bien sincèrement,
Germain TANIERE

VŒUX du MAIRE en présence de nombreuses personnalités

Vendredi 12 janvier 2018

Au foyer rural de Rebais

À 18 h 30

OUVERTURE DE LA MAIRIE au 04/09/17

Lundi : 9 h / 12 h 30 et 14 h / 17 h 30

Mardi : 9 h / 12 h 30 et 15 h/ 17 h 30

Mercredi : 9 h / 12 h

Jeudi : 9 h / 12 h 30

Vendredi : 9 h / 12 h 30 et 14 h / 17 h 30

Samedi : 9 h / 12 h 30 (sauf le 1er samedi du mois)

Bulletin municipal de la ville de Rebais 77510 Réalisé par la commission information du Conseil Municipal -Trimestriel et gratuit. Tirage 1 200 exemplaires. Dépôt légal 1/96. Imprimerie Beaudoin à Coulommiers
Directeur de la Publication : Germain Tanière Composition Monique Bonhomme
Rédacteurs : les conseillers municipaux Le prochain numéro :mars 2018 On peut déposer les articles à la mairie ou les envoyer par courriel à : moniquebonhomme@hotmail.com avant le 20 février 2018

C2H
L'EXCELLENCE DE LA FERMETURE

19, rue du Docteur Farny à Rebais

01 64 82 45 96

C2H : C pour Chicot et H pour Hajewski, 2 amis qui se sont connus dans le travail. Ils ont décidé de créer leur entreprise à Rebais depuis juin avec 20 ans d'expérience dans le métier. La boutique a été entièrement refaite du sol au plafond avec un local administratif. Ils ont le certificat qui garantit le respect de l'environnement (RGE). Ils font les dépannages express, ceux de moteur de portail ou de volets roulants, les interventions après effraction 7 j/7. Outre les dépannages, ils installent des fermetures en aluminium, en PVC ou bois et aluminium. Leur fournisseur est Pierret menuiserie : le triple vitrage a un coefficient d'isolation extraordinaire… Vous pouvez leur faire confiance.

LE KIOSQUE à PIZZAS

Tejy Dubeaurepaire et Yohan Châtelin ont la « franchise » de ce kiosque à pizzas depuis fin mai. Le succès a été fulgurant dès la première semaine. Le week end, ils peuvent fournir 100 à 120 pizzas par jour ! Il faut dire que le parking est facile.

En outre, ils proposent une carte avec de nombreuses possibilités. On peut commander par téléphone : on gagne du temps.

Pas de livraison, on se déplace…

Arrêtez-vous !

TOUT POUR L'ENTRETIEN DE VOTRE VOITURE EN SELF-SERVICE

Rue du Pré Ancel

2 aspirateurs pour l'intérieur de votre voiture et un gonfleur de pneus

M. Heullant et son associé ont créé cette plateforme où on peut nettoyer les véhicules tout seul.

Le paiement se fait en espèces, par carte bancaire ou par contact avec un maximum de 20€.

On peut acheter des jetons ou une carte d'abonnement. Tout est indiqué sur des panneaux.

Un lavage à rouleaux efficace

Un lavage haute pression pour moteur et carrosserie

M. et Mme Maillard se sont enfin installés rue de l'Arquebuse dans la zone commerciale (ZAC du Pré Ancel) après bien des soucis et des déconvenues mais le résultat est là : tout est fonctionnel, bien pensé. Le hall d'exposition est agréable. Tout le stock qui était dans des cartons avenue de la Marne est désormais mis en exposition. La nouveauté, c'est le coin vêtements de travail avec une cabine d'essayage.

L'ENTREPRISE MAILLARD Rue de l'Arquebuse

Les clients sont reçus à un comptoir. Mme Maillard s'occupe de la comptabilité, du magasinage, des petites livraisons. Pendant un mois, le soir, ils ont répertorié les pièces par informatique et les ont mises dans un local spécial. La sécurité est assurée. Leurs employés ont un atelier de réparation très spacieux. Tout le monde a participé à la réalisation de la piste de lavage. Brice a son coin bureau et tous se retrouvent le midi dans la cuisine. Quel changement !

M. Maillard remercie la société Colas qui a refait un 2ème traitement du sol à la chaux avant l'implantation du bâtiment et ce gratuitement. Après de nombreuses difficultés pendant un an, le projet est enfin abouti grâce à quelques amis dont Germain Jubert, son prédécesseur, qui l'a soutenu et aidé. Il a, par exemple, adapté le rideau de fer donné par M. Décarsin… Mme Maillard lui a donné ce nom de « père professionnel ». Cette réalisation est le résultat du mélange de l'expérience des Anciens et des idées modernes de la Jeunesse…

LES PEPINIERES de REBAIS

Céline et Christophe Verret ont aménagé un terrain avenue de la Marne. Anciennement ce terrain appartenait à André Houdry. C'est grâce à lui qu'ils ont pu s'installer à cet endroit très bien placé. Ils le remercient sincèrement. C'est aussi de l'entraide entre génération…

Le « show-room » de présentation permet de se promener dans des allées pour choisir les plantes dans des conteneurs. Elles peuvent être ainsi plantées toute l'année. C'est une « vitrine » de 5000 m² pour les clients, avec un grand chalet pour la réception et la comptabilité. Ils font de nombreuses expositions. Leur métier est de vendre mais aussi de créer des jardins et d'entretenir les jardins. Ils proposent un service à la personne pour l'entretien :avec 50% de réduction d'impôts. Ils sont associés à un distributeur pour la vente de chalets.

C'est beaucoup de travail avec de nouvelles idées.

L'ADMR, la référence du service à la personne, vous connaissez ?

ADMR est le 1er réseau français de services de proximité, 2 950 associations locales, 105 000 bénévoles, 100 000 salariés. Une présence en Seine et Marne depuis plus de 60 ans.

L'ADMR esr une association locale, dans la Communauté de Communes des 2 Morin, à Choisy-en-Brie, autorisée par le Département. Elle intervient chaque jour à Rebais et aux environs avec des professionnels formés, attentionnés, affectés de la manière la plus stable possible aux personnes accompagnées. Elle offre une gamme étendue de services à domicile pour tous publics, à tous les âges avec la possibilité de prise en charge par le Département, les mutuelles, la CAF, les caisses de retraites, et une déduction de l'impôt sur le revenu ou un versement en crédit d'impôt (50% des dépenses engagées). L'ADMR peut s'occuper de vos démarches administratives.

<u>Un contact à retenir :</u> ADMR Choisy-en-Brie
1, Route de la Ferté-Gaucher – 77320 Choisy-en-Brie
Tél : 06 69 79 77 32
E mail :
admr.choisy@fede77.admr.org
Ouverture : Lundi au Vendredi, 9h/12h – 14h/17h, et sur RV

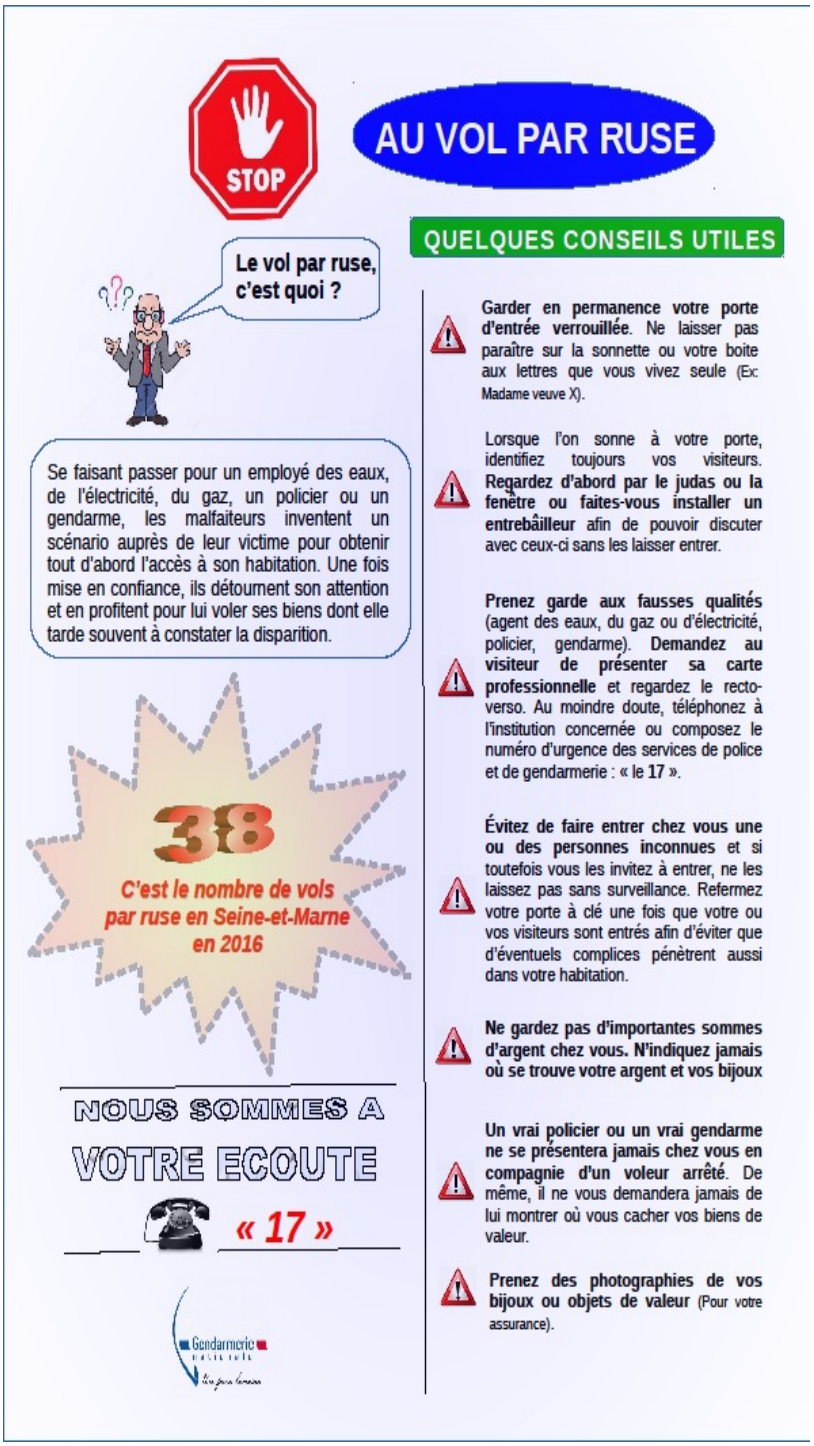

Association « MARYSE » Information Fin de Vie »

MAINTENANT,
ACCOMPAGNONS dans le
RESPECT et les
YEUX ouverts les
SOUFFRANTS dans l'
ESPÉRANCE d'une fin de vie meilleure...

À la demande du Dr Dauna, conseiller municipal délégué à la santé à Coulommiers, les municipalités ont été invitées à une information sur la fin de vie avec l'association MARYSE. Les membres de cette association ont présenté la loi Claeys-Léonetti et les soins palliatifs. Soulager la douleur en fin de vie est un droit, et ce droit doit être encadré. « soulager toujours et accompagner jusqu'au bout. Arrêter les traitements, mais ne pas arrêter les soins. Respecter la vie, laisser mourir sans faire mourir ». On peut avoir tous les renseignements sur internet. Association reconnue d'intérêt général à caractère social.

UNE NOUVELLE FETE DES VOISINS A REBAIS

Sous l'impulsion de Charlotte et Jean Philippe DECLERCQ, Bernard LANTENOIS, Chantal et Frédérick PRYKA (nouveaux habitants de Rebais) la 1ère fête des voisins dans le quartier de la Madeleine et de la Chanterelle a été organisée le 19 août à l'exemple de celles déjà existantes.

Après quelques mots de bienvenue de Jean Philippe, hôte de la journée, les convives ont pu apprécier une sangria en apéritif suivie d'un barbecue accompagné de nombreuses salades et desserts concoctés par chacun. Mais le plus important de cette journée a bien été la convivialité, règle de base de cette initiative. L'après midi s'est poursuivie sous le «soleil» de Seine et Marne avec pour certains des jeux de cartes, de petits concours de pétanque et un échange convivial pour les autres participants. La soirée s'est terminée par le dîner et quelques morceaux de musique des années 80 voire plus anciens.

Initiative très appréciée de tous, impatients de se retrouver l'année prochaine, probablement en juin. Les voisins ont ainsi pu faire plus ample connaissance et découvrir les passions de chacun.

Avec l'espoir que cette fête donne des idées dans d'autres quartiers de Rebais, nous remercions les initiateurs et nous souhaitons longue vie à cette nouvelle fête des voisins.

SALON DES COUTURIERES

Par un week-end pluvieux, il faisait bon se promener au foyer. Le club Amitié-loisirs a aidé M. Thomé et son épouse (en photo) à son organisation. Les resbaciennes Evelyne Muller et sa fille présentaient de nombreux ouvrages en laine avec des aiguilles ou un crochet. On a pu admirer des dentelles anciennes, des nappes brodées, des fourrures, de magnifiques boutons. Un bonheur

UNE SACREE PAELLA

avec Joël et Claude Olmédo en animation : un bon repas avec de la danse. Un après midi agréable. Merci aux bénévoles du comité des fêtes.

ACTIVITES CULTURELLES

Reconstitution historique à St Barthélémy : le Moyen Âge avec Elyane Carara, la resbacienne qui a mis en scène un spectacle documenté. Des stands avec des métiers de l'époque (tissage, cuir, fauconnerie…) ont vivement intéressé les enfants et les adultes. Ce fut un bel après midi au soleil et en famille grâce à l'Office du Tourisme et à tous les bénévoles.

VIGNETTES TANGO

La compagnie Nadine Beaulieu a présenté son spectacle devant les résidents de l'EHPAD de St Aile. Ils ont été admiratifs devant les figures des 2 danseurs. Les souvenirs des bals de leur époque sont revenus en mémoire.

Au centre de Loisirs, fin août, un spectacle musical est venu distraire les enfants avec une histoire d'éléphants pour finaliser le thème sur les continents.

ACTIVITE SPECTACLE

- Décors
- Costumes
- Danses
- Scénario…

Les enfants étaient heureux de présenter ce spectacle à leurs parents.

Ils ont aussi nettoyé la nature des déchets laissés au bord des routes.

CENTRE AERE

JOURNEE au POINT du JOUR VERDELOT

« Histoire en ballade » à l'école maternelle.

Dans le cadre de notre projet d'école, nous souhaitons développer des actions avec les parents. Plusieurs temps forts sont organisés. L'objectif est d'amener les parents à fréquenter l'école. Ces moments conviviaux autour de livres mais aussi d'autres activités permettront des échanges sur des sujets communs parents / enseignants (l'autorité, les attentes que l'on peut avoir d'un jeune enfant, la gestion des émotions...) Ces rencontres permettront de tisser des liens co-éducatifs entre l'école et les familles.

Notre première rencontre a eu lieu le vendredi 29 septembre 2017, grâce à « histoires en ballade », une action menée par Aude Lenik, éducatrice de jeunes enfants, référente parentalité pour la Communauté de Communes des 2 Morin et responsable du lieu d'accueil enfants parents « Le Tilleul ».

Notre prochaine rencontre aura lieu en février autour de jeux de construction et la présence d'« histoires en ballade ». Nous vous rappelons que ces manifestations se font sans inscription, qu'il est possible de rester quelques minutes ou une heure suivant votre disponibilité, de venir avec un petit frère ou une petite sœur. Nous vous attendons nombreux.

L'équipe enseignante de l'école maternelle

CONCOURS de la GAZETTE N° 39

Quel est le numéro de la maison et dans quelle rue voit-on cette pierre ?

Pour le bulletin-réponse au concours, nous vous demandons de l'écrire et de le déposer à la mairie. N'oubliez pas votre nom. Bon d'achat : 30 € à la mairie.

REPONSE à la QUESTION de la GAZETTE N° 38

Jennifer Malvaux gagne les 30€. Le chanvre est utilisé dans les tissus, dans l'isolation phonique et thermique etc…Félicitations à Mmes Chemin, Patron, Lantenois, et Florent Brodard.

Téléthon : le samedi 2 décembre

Déjà 2 réunions ont eu lieu : une le 23 juin 2017, une autre le 7 septembre 2017.

Organisation de la journée :

Sur la place à Rebais à partir de 10 h jusqu'à 12 h 30

- Tours en quads, baby foot, chamboule tout, pêche à la ligne,
- Concours de vélos fleuris avec récompenses pour les écoles de Rebais, Bellot, Chauffry, Saint Denis les Rebais, Doue, (chaque enfant recevra un lot)
- Vente de crêpes, café, chocolat chaud.
- Vente de roses; encore un grand merci aux commerçants de Rebais
- Majorettes de Saint Cyr sur Morin.

Mais aussi à la salle polyvalente Rebais

-Vente de crêpes, café, chocolat chaud
-Pêche à la ligne,
-14 h à 15 h Majorettes,
-14 h Randonnée pédestre,
-15 h boxe française pour enfants

à partir de 19 h 30 au foyer rural de Rebais : buffet froid, animation avec David, danse avec Lucile, Hip Hop, majorettes…

Tarif adulte : 12 euros. Gratuit jusqu'à 12 ans.

VENEZ NOMBREUX !

article R.1334-31 : aucun bruit particulier ne doit, par sa durée, sa répétition ou son intensité, porter atteinte à la tranquillité du voisinage ou à la santé de l'homme, dans un lieu public ou privé, qu'une personne en soit elle-même à l'origine ou que ce soit par l'intermédiaire d'une personne, d'une chose dont elle a la garde ou d'un animal placé sous sa responsabilité.

Inscription maternelle URGENT

Votre enfant est né en 2015, il entre à l'école maternelle en septembre 2018, cette inscription se fait en plusieurs étapes :

En janvier et février : Inscription en mairie : vous devez vous déplacer à la mairie afin d'y inscrire votre enfant. Vous devrez vous munir des pièces suivantes : livret de famille et justificatif de domicile.

En mars et avril : inscription à l'école

Après l'inscription en mairie, vous devrez rapidement prendre rendez-vous avec la directrice de l'école maternelle pour procéder à l'admission administrative de votre enfant.

RECENSEMENT MILITAIRE

Les jeunes de nationalité Française, nés en décembre 2001, en janvier et février 2002 sont priés de se rendre en mairie le mois suivant leurs 16 ans afin de procéder à leur recensement militaire. Cette formalité est obligatoire.

L'adolescent peut se présenter seul en mairie muni du livret de famille, de sa carte d'identité et d'un justificatif de domicile.

Cabinet médical : 2 avenue de la République, REBAIS : secrétariat tél. 01.64.75.87.05 Dr Motteau : tél. 01.64.75.44.97

Cabinet médical : 44 rue Saladine REBAIS, Dr Chérier, tél. 01.64.20.99.98 Dr Godot, tél. 01.64.20.91.91

Pharmacie : 1, rue Saint Nicolas REBAIS, M. Romuald Lachor , tél. 01.64.04.53.38

Laboratoire : 20 rue de Paris 77 320 La Ferté Gaucher, tél : 01.64.20.14.55

Kinésithérapeute : 36, rue du Dr Farny REBAIS, M. Rossignol de la Ronde, tél. 06.08.25.05.31

Kinésithérapeute : 1 rue des Molinots REBAIS, M. Emmanuel Liénard, tél. 01.64.03.44.67 ou 06.23.14.74.51

Psychologue : 5 rue du Dr Farny REBAIS, M. Lacotte, tél. 06.19. 32. 61.63

Psychomotricienne : 12, Cour des Crochets Mme NOTOM-BEN MOUSSA Marie-Laure , tél. 06.19.92.60.51

Cabinet d'Infirmières : 9, rue de l'Hôtel de Ville REBAIS tél. 01.64.65.43.94

Ostéopathes : 9 rue de l'Hôtel de Ville REBAIS, Mrs Goëlo, Crépin, Mozzon, tél. 01.64.04.52.84

Vétérinaires : 30 Faubourg Saint Nicolas REBAIS, Frédéric et Bettina Chébaut, tél. 01.64.65.42.62

Vétérinaires ruraux : 18 ruelle Verrier REBAIS, Séverine Druart et Aurélie Arnoult, tél. 01 64 20 08 07

Syndicat des eaux : 23, rue Pasteur REBAIS tél. 01.64.04.51.37

Générale des Eaux, assainissement : tél. 09 693 686 24(urgences) ou 09 693 604 00

AVIS de la Caisse d'Assurance Maladie
Site internet
www.ameli.fr Tél : 3646
ouverte du lundi au vendredi de 8h à 17h

AVIS
-Allo service public 3939
-www.service-public.fr
Pour renseigner sur les sujets administratifs de la vie quotidienne des usagers et pour orienter vers les organismes adéquats.

AVIS Assurance Retraite du régime général
www.info-retraite.fr
Tél 08.21.10.20.30

INFORMATION JURIDIQUE familiale, gratuite CIDFF : VIOLENCES faites aux femmes Coulommiers, jeudi de 9h à 12h **Tél** : **01.60.05.84.79**

CAF une permanence a lieu le vendredi à Coulommiers, 22 rue du Palais de Justice de 14h à 16h 30 tél. **08. 10. 25. 77. 10 MELUN**

Sous-Préfecture de Provins : 01.60.58.57.77

ERDF : 09 72 67 50 77

MISSION LOCALE
de la Brie et des Morin

27, av de Strasbourg Coulommiers 77120 : pour les jeunes de 16 à 25 ans Permanence à Rebais Le jeudi sur RV au **01.64.20.76.59**

ASSISTANTES SOCIALES

Tél : 01.64.75.58.20

MEDIATEUR
Coulommiers
Mercredi 9h-12h et 14h- 16h
Tél : 01.64.03.50.42

AVIMEJ

permanence à Rebais prendre RV en mairie : **01.64.04.50.37**
AVIMEJ : Association d'aide aux victimes et médiations judiciaires

CLIC des 2 Morin : 07.61.27.60.24
Contact : Aurore Dejardin, contact@clic des 2morin.fr
Centre Local d'Information et de coordination pour l'évaluation des besoins à domicile des plus de 60 ans

POMPIERS .....18 et 112
GENDARMERIE....17 ou 01 64 75 82 10
SAMU ....15 portable : 112

EDF (dépannages) 01.64.03.01.97
HOPITAL URGENCES 01.64.65.39.98
Pharmacie de garde 3915

PÔLE EMPLOI
16 rue des Longs Sillons Coulommiers
01 77 86 39 49

Notaires : **Mme Agnès Didry et Mme Aline Muguet 42, rue de la Libération Rebais 01 64 65 84 10**

Aide à la personne : CENTRE77 :08099 96 57 84

ADMR services à domicile:Tél : 06 69 79 77 32
E mail : admr.choisy@fede77.admr.org
Du lundi au vendredi, 9h/12h – 14h/17h

ETAT CIVIL

MARIAGES

02/09/17 MENUDIER Mathieu et FERNET Audrey
16/09/17 CHARPENTIER Christian et DUBROMEL Nathalie
07/10/17 LEMPEREUR Pascal et ZOZIME Marie-Hélène

NAISSANCES

14/08/17 PEAUGER Timéo, Fabien, Dominique, Bernard
18/08/17 BRESSON Mahault, Tiffany, Marie
23/08/17 RAFFIN Elise, Emma
07/09/17 NOVELLA Louis, Pierre, Marcel
11/09/17 BLANQUET Marcel
27/09/17 COUPE Soan
20/10/17 MAGIN Lêya

DECES

25/08/17 LECAILLEZ Veuve PINCHON Paulette 92 ans
04/09/17 MONGIN Jean 77 ans
05/09/17 ANDRU Denise 91 ans
29/10/17 JACOB Claude 85 ans

MANIFESTATIONS 2018

Sauf interdiction par la préfecture, plan vigipirate

Mardi 5 décembre : conférence « dangers des écrans » au collège pour les parents d'élèves

9 et 10 décembre : bourse aux jouets (APR)

Vendredi 12 janvier : vœux du Maire

Samedi 20 janvier : soirée country

Samedi 3 février : choucroute (jumelage)

Mercredi 7 février : assemblée générale du club

Dimanche 11 février : thé dansant

Mercredi 28 février : belote du club

Dimanche 4 mars : cassoulet du club

Dimanche 18 mars : thé dansant

Mercredi 21 mars : loto du club

Exposition Jean Michel Fauvet à l'office du tourisme : jusqu'au 14 décembre 2017

Dimanche 11 mars : salon des Ecrivains au Foyer

Du 3 au 18 mars : printemps des poètes

Mme Millet est la nouvelle présidente de l'APR (association des parents d'élèves) Le **14 et 15 avril** bourse aux vêtements