NOCES d'OR M. et Mme Siry

BULLETIN MUNICIPAL

N°42

octobre 2018

La Gazette de Rebais

RECENSEMENT de la POPULATION à REBAIS à partir du 17 janvier pour 4 semaines. IL EST OBLIGATOIRE. Vous aurez le choix entre le dossier sur papier ou sur informatique, à voir avec l'agent recenseur.

BELLE PRESTATION de CHORALES

Ligne Seine-et-Marne Express 01

Dans le cadre du développement de la ligne 01 Seine-et-Marne Express opéré par Ile-de-France Mobilités et Transdev-Darche Gros, des modifications de tracé et des aménagements de voirie pour sécuriser les quais et les rendre accessibles aux personnes à mobilité réduite ont été réalisés.

L'arrêt-bus, place de l'Hôtel de Ville était source de problèmes de circulation dans Rebais en raison du stationnement dans des rues étroites. Il a été supprimé et l'itinéraire modifié. La Promenade de l'Ouest est mise en sens unique dans le sens de la montée ce qui supprimera les problèmes d'engorgement de la rue à certaines heures de la journée et la situation délicate dans laquelle les camions se trouvent lorsqu'ils arrivent au rond point, surtout lorsqu'ils veulent se diriger vers le centre ville.

Un arrêt-bus a été créé par la commune près de l'aire de covoiturage de la Communauté de Communes des 2 Morin. Il a été prévu une quinzaine de places, une borne de rechargement pour les véhicules électriques et une caméra de surveillance.

Il y a une augmentation significative du nombre de passages de bus la semaine et le week end . Pour plus d'information : aller sur le site « via navigo »

INFORMATIONS HORAIRES Transdev Darche-Gros 24, boulevard de la Marne 77120 - Z.I. Coulommiers /Tél : 01.64.04.15.22 / www.darche-gros.fr

SERVICE EXPRESS et SERVICES SCOLAIRES LIRE LES HORAIRES sur le SITE « via navigo »

PROMENADE de l'OUEST en SENS UNIQUE

Attention !

ELAGAGE de la haie de thuyas

au fond du stade d'honneur, puis arrachage des souches, pose d'un grillage en laissant un passage pour piétons pour avoir accès directement au city-stade à partir du collège. Une nouvelle haie d'arbustes sera plantée. Les thuyas ont été broyés aussitôt. Ce travail est financé par l'intercommunalité des 2 Morin.

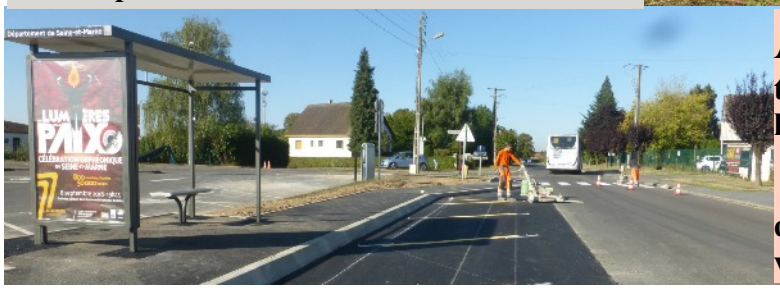

ABRI BUS

aménagé pour les services de transport pour la ligne n°1 et le covoiturage le long du parking du collège de Rebais.

Le département veut améliorer les services de transport en commun pour éviter les véhicules à moteur… C'est écologique !

REFECTION du STADE

en stabilisé pour les élèves du collège et le foot par l'intercommunalité des 2 Morin.

Toutes les herbes ont été arrachées et enlevées. Deux semis-remorques de sable ont été étalés puis tassés. Gardons-le en bon état pour les collégiens !

L'accès aux véhicules est interdit !

OUVERTURE DE LA MAIRIE

LUNDI, VENDREDI : 9 H/ 12 H 30- 14 H/ 17 H 30

MARDI : 9 H/ 12 H 30 - 15 H/ 17 H 30

MERCREDI, SAMEDI : de 9 H à 12 H

JEUDI : de 9 H à 12 H 30

TEL: 01.64.04.50.37 FAX : 01.64.04.57.80

courriel : mairie.rebais@wanadoo.fr

Pour tous les projets d'urbanisme, même minimes, prendre contact avec :
M. Alain Lemaire : 06.45.71.72.32

SITE INTERNET DE LA MAIRIE DE REBAIS
http://www.rebais.com

ECOLES

MATERNELLE Directrice Mme DUCLOS	01.64.04.54.79
ELEMENTAIRE Directrice Mme BLANC	01.64.04.51.33
COLLEGE Principale Mme LECOEUR	01.64.75.83.83
I.M.E. La Tour (Directeur) M. OSWALD	01.64.04.51.79
AMICALE DES PARENTS Tél fax Rép .	06.34.26.36.54

ACCUEIL de LOISIRS (ALSH)
Directrice : 06 21 57 43 65
Courriel : « archeauxenfants@rebais .fr »
Site et mairie de Rebais.com + le lien
CANTINE : annulation des repas
Courriel : «archeauxenfants@rebais.fr »

RELAIS ASSISTANTS MATERNELS (RAM) :
ouverture du bureau mardi matin, place du marché

LIEU D'ACCUEIL ENFANT-PARENT (LAEP : « le Tilleul ») : lundi, jeudi, vendredi de 9h à 11h30 sauf pendant les vacances scolaires, place du marché

Les ateliers du RAM et du LAEP sont au pôle enfance

Bureau d'information touristique à Rebais 01.64.65.47.44
(PROVINS TOURISME entre BASSEE, MONTOIS et MORIN)

MAISON de l'IMPRIMERIE : 06.75.95.86.85,
du mardi au vendredi de 14 à 18 H week-end sur RV

OUVERTURE du CIMETIERE :
Du 1er avril au 30 septembre de 8 H à 19 H 30
Du 1er octobre au 31 mars de 8 H à 17 H 30

LE MOT DU MAIRE

Chères Resbaciennes,
Chers Resbaciens,

De bonnes nouvelles pour cette rentrée.

Tout d'abord le renforcement de la ligne de bus SME n° 1 , Rebais-Melun avec une augmentation du nombre de passages. Néanmoins, un bémol : la suppression, pour des impératifs techniques, de la prise d'usagers à l'arrêt, Av. du Général de Gaulle où nous avions prévu un abri-bus. Pour les habitants du centre bourg ce sont des pas supplémentaires mais n'oublions pas que c'est une ligne express. Un arrangement sera peut-être trouvé.

Une autre bonne nouvelle : une meilleure santé des finances communales, résultat d'une gestion rigoureuse. La vente d'un bien communal, 28 rue Saint Nicolas devrait conforter cette embellie. Ce bâtiment avait été acquis pour permettre un agrandissement de l'école élémentaire, projet devenu irréalisable en raison de l'évolution des normes concernant les établissements recevant du public. Des déménagements sont nécessaires. La P.M. I. va rejoindre naturellement l'Arche aux Enfants, la permanence des assistantes sociales se fera à la mairie dans la salle prévue à ce effet. Le matériel communal entreposé à l'annexe ira dans les locaux techniques après les fêtes de Noël. L'association Amis Maquettistes de Rebais sera accueillie au 1er étage au-dessus du bureau de l'office du tourisme.

Le projet de création d'un espace santé est toujours d'actualité.

Bien sincèrement

Germain TANIERE

LA MUNICIPALITE ORGANISE une EXPOSITION pour le CENTENAIRE de l'ARMISTICE du 11 novembre 1918 au foyer rural de REBAIS

- Vendredi 9 novembre : visite organisée pour les élèves des écoles
- Samedi 10 novembre : visite pour les Resbaciens de 14 h à 18 h
- dimanche 11 novembre : défilé avec des reconstitueurs et des cavaliers.
- RENDEZ-VOUS à 8 h 30 à la maison de retraite de St Aile pour un petit déjeuner avec croissants

RENDEZ-VOUS à 9 h 15 sur la place du Marché, départ vers le monument aux morts pour la cérémonie. Ensuite, défilé dans les rues jusqu'à 11 h 15 environ. Retour au foyer rural pour une réception. Visite de l'exposition jusqu'à 17 h. Documents, objets d'époque, photos, maquettes…

VENEZ NOMBREUX !

Bulletin municipal de la ville de Rebais 77510 Réalisé par la commission information du Conseil Municipal Bulletin gratuit. Tirage 1 200 exemplaires. Dépôt légal 1/96. Imprimerie Beaudoin à Coulommiers
Directeur de la Publication : Germain Tanière Composition Monique Bonhomme
Rédacteurs : les conseillers municipaux Le prochain numéro : mars 2019 On peut déposer les articles à la mairie ou les envoyer par courriel à : moniquebonhomme77@gmail.com avant le 20 janvier 2019

La FÊTE de la MUSIQUE avec les commerçants et Objectif Tourisme

Ambiance « bon enfant » avec 300 personnes venues passer un agréable moment ensemble, grâce au temps favorable de la soirée. Merci aux musiciens qui ont participé…

La compagnie Nadine Baulieu en résidence sur l'intercommunalité a donné son dernier spectacle à St Cyr sur Morin. Elle est venue sur la place de Rebais et à la maison de retraite pour le tango.

D A N S E

La « RONDELLE » du 14 juillet 2018 avec le comité des fêtes

SAINT AILE : JOIE et TRISTESSE

FÊTE du PRINTEMPS avec l'exposition dans la chapelle d'une peintre locale : Martine Allard, . C'était sa première exposition en tant que seule invitée. Son émotion était très vive. Elle peut être fière de son travail : bravo !

SOIR d'INONDATION !

Lors du premier orage, l'eau a dévalé dans les canalisations et soulevé le soupirail (A), puis elle s'est engouffrée dans les escaliers du sous sol du bâtiment (B). Elle a traversé la lingerie, les réserves, les vestiaires, la chapelle, les bureaux, la salle de réunion, les archives et bloqué les 2 ascenseurs … Les dégâts sont considérables. Le soir même, les employés ainsi que MM. Tanière et Stehlin ont dégagé du matériel sous les auvents prévus pour la kermesse du week end. Le lendemain, tous les agents sont venus

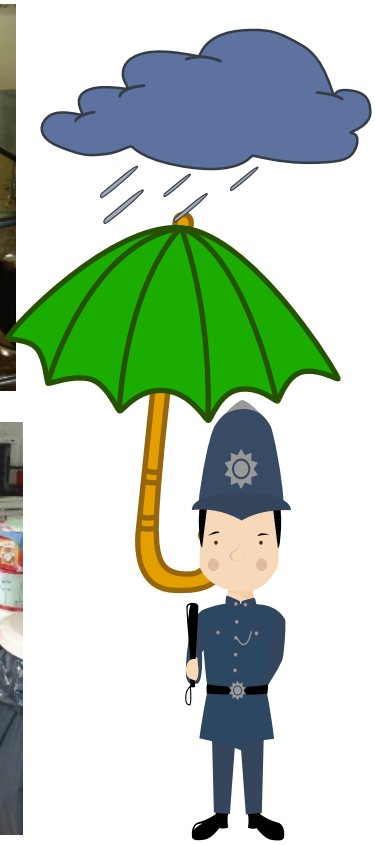

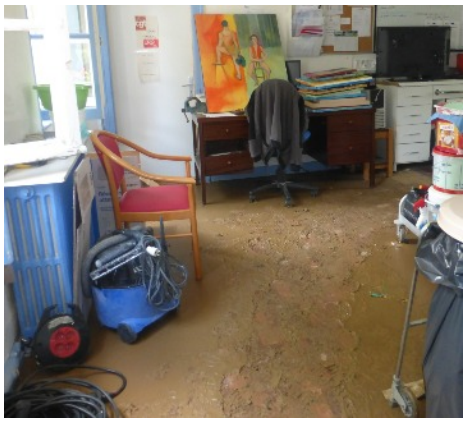

ACTIVITES pour la JEUNESSE

Les élèves de l'école maternelle de Rebais et leurs enseignantes remercient chaleureusement la société "Pépinières Lelièvre" de Bry sur Marne qui leur a offert un pommier Reine des Reinettes au mois de janvier. Ce pommier a trouvé un bel emplacement dans la cour de récréation grâce au papa de Zoé, Léa et Gabin qui l'ont planté. Au mois de juin, petits, moyens et grands ont remarqué que le pommier se plaisait bien dans la cour de l'école car il avait de nombreuses feuilles !

Tout ce petit monde assis autour du pommier attend avec impatience de voir apparaître les premiers fruits pour cuisiner de bonnes compotes, du jus ou encore des gâteaux aux pommes !

L'activité Laser Run au sein du collège est organisée au gymnase le mercredi après midi lors des animations sportives. Nos jeunes élèves se sont distingués lors du Challenge National qui a eu lieu à Perpignan fin mai 2018. En effet, ils remportent le Titre National en Sport Partagé (1 élève en situation de handicap + 1 élève valide) et terminent à une honorable 9ème place en équipe par établissement, après avoir été champions académiques au mois d'avril. Nous remercions M. Tanière pour son soutien initial, et sans qui ce projet aurait difficilement abouti !

Les enfants du centre aéré de Rebais sont allés à Provins en juillet au spectacle des aigles et des Chevaliers

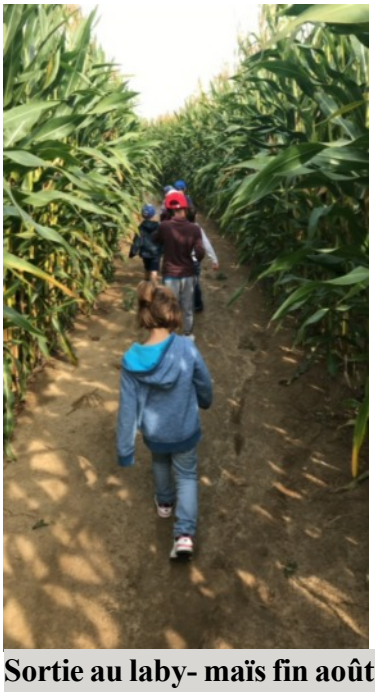

Sortie au laby- maïs fin août pour les enfants du centre.

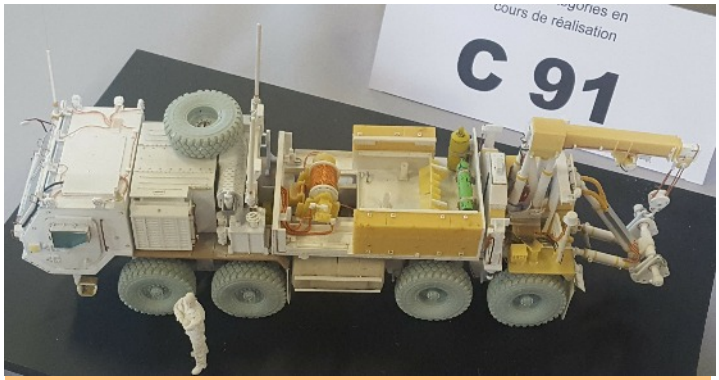

Maquette d'Eric Tramblin

LE CLUB de MAQUETTISTEs à l'HONNEUR à Saumur : une médaille d'or pour Eric Tramblin et le prix du magazine « Steels Masters » pour Jean Bonhomme.

Fin mai, à Saumur, le club de maquettistes AMDR 77 (Amis Maquettistes de Rebais 77) a encore brillé : deux récompenses obtenues à l'un des plus importants rendez-vous de maquettistes de France. Encadrés par un membre reconnu du monde des maquettistes, nos jeunes ont présenté des compositions originales qui ont su retenir l'attention du jury.
Une gamme très large d'activités est proposée par le club : véhicules civils et militaires, avions, bateaux, figurines, maisons de poupées… L'originalité est surtout dans la conception des décors. Les conseils de maquettistes expérimentés permettent à toutes et tous, jeunes et moins jeunes (de 7 à 65 ans) de s'exprimer dans un hobby qui développe l'esprit d'initiative, la concentration, la créativité . On y apprend aussi la patience, le bricolage, le travail bien fait et tout cela dans un climat "bon enfant".

BAL des POMPIERS le 13 juillet

Ce bal est devenu un rendez-vous à ne pas manquer à Rebais. Environ 1 700 personnes sont venues de tout le canton faire la fête. C'est un exploit . Les jeunes et les moins jeunes aiment cette ambiance festive et moderne avec un bain de mousse comme dans un club ! Les maires de Rebais, St Denis les Rebais, Chauffry et d'Orly sur Morin sont venus féliciter les pompiers pour leur organisation. Même les gendarmes sont venus faire la fête. La soirée s'est terminée à 3 H 30. A signaler le superbe feu d'artifice à 23 H au stade, offert par la municipalité. Quelle belle soirée sous une douceur estivale !

INAUGURATION des PEPINIERES de REBAIS, entreprise de Christophe Verret et de son épouse Céline.

Belle réception !

Céline a remercié beaucoup de personnes car la création de ce nouvel emplacement a demandé de la patience et de la persévérance. Mais grâce à de nombreux amis et et en particulier à André Houdry, ils ont pu finaliser leur projet. Christophe est paysagiste / élagueur: il aménage et entretient les jardins avec sa dizaine d'employés. Quant à Céline elle se régale dans les « Salons », parmi les fleurs. Elle peut ainsi trouver de nouveaux clients.

Christophe Verret est venu élaguer et évacuer le sapin de Pierre Lévêque, rue du Général de Gaulle.

Cet arbre a été foudroyé par la foudre lors d'un orage.

Les orages ont aussi causé de nombreux dégâts.

L'eau est entrée dans de nombreux sous-sols resbaciens.

La commune a été déclarée en zone de catastrophe naturelle.

NATURALISATION de M. Cossi Akotangni par Mme la sous-préfète de Provins en présence de M. Tanière, maire. La Marseillaise a été chantée en choeur par toutes les familles.

Le tapissier de Rebais M. Giulani a fait partie des artisans démonstrateurs à Montolivet, il a fait du cannage de chaise devant le public.

SPECTACLE au centre aéré le 9 août avec une comédie musicale sur les animaux. Les enfants ont dansé et chanté avec enthousiasme devant leurs parents admiratifs. Les animateurs se sont beaucoup investis dans le travail de répétition sous la chaleur !

Ils ont imaginé les décors. Les costumes ont été prêtés par Christelle, professeur de danse.

DIMANCHE festif à MONTOLIVET avec la fête du Terroir de l'Office du Tourisme et ses bénévoles

Spectacles pendant le repas avec les reconstituteurs et « le Dernier des Templiers » à 16 h15

SEMAINE SPORTIVE à Rebais pour 14 ados et 45 plus jeunes au gymnase. Différents jeux ont été pratiqués : la thèque, l'orientation etc… L'encadrement comptait 6 éducateurs. Les participants venaient de toute l'intercommunalité des 2 Morin. Cet été, 5 semaines étaient organisées dans 4 endroits dont deux semaines à La Ferté Gaucher et une semaine dans 3 autres villages. Très bonne ambiance !

Les adolescents

EXPOSITION d'INSTRUMENTS de MUSIQUE

Pascal Héracle chef de chorale a présenté sa collection personnelle d'instruments à vent, à cordes et à percussion au foyer rural de Rebais pendant 3 jours. Les élèves des écoles élémentaire et maternelle sont venus la visiter avec leurs enseignants. Son épouse Thiphaine Lichtleuchter a secondé efficacement son époux : elle connaît tous les noms des intruments ! Ces 3 jours ont été initiés par Laurent Mignard , président de l'association « la boîte à musique », basée à la Ferté Gaucher sous l'égide de l'intercommunalité. Son but est de s'implanter si possible à Rebais suivant les demandes et les besoins des parents et de leurs enfants.

Julien Haday , professeur de percussions, a appris en 1 H 30 au foyer une petite prestation aux stagiaires bénévoles. Puis, un spectacle fort apprécié, fut donné sur la place. On doit écouter les coups de sifflet, observer les mains et aussi les doigts du chef pour jouer ensemble !

M. Tanière, maire de Rebais avec Laurent Mignard, Pascal Héracle et Monique Bonhomme

Jazz Ensemble des 2 Morin (JE2M)

Créé et dirigé par Laurent Mignard, le Jazz Ensemble des 2 Morin fédère des musiciens locaux motivés par la pratique et l'échange autour de la musique de jazz. Au répertoire : interprétations originales des chansons françaises, Duke Ellington connu et/ou à découvrir, standards Hard Bop et Funk Jazz ... et des compositions originales. A terme, le JE2M accueillera les jazzmen débutants ou en apprentissage dans une formule orchestre plus large avec des partitions adaptées au niveau de chacun.

Les solistes du JE2M : Laurent MIGNARD, trompette (Bellot) Xavier MATHIAUD, trompette (Orly sur Morin) Bernard LANIS, saxes (Saint-Cyr sur Morin) Pascal HERACLE, saxos (Verdelot) François ROLLAND guitare (Saint-Cyr sur Morin) Hugues BUZY-DEBAT piano (Sablonnières) Antonin CHARREL, basse (Saint-Cyr sur Morin) Richard POTTIER, batterie (Saint-Cyr sur Morin)

Tiphaine avec des Resbaciens cette expérience sera sans doute reconduite, elle le mérite.

THEATRE au FPL (foyer polyvalent) à côté du foyer rural

SAMEDI 9 FEVRIER 2019 à 20 h 30
« ENTRE les LIGNES »

Par la compagnie Pourquoi pas ? de Jean Pierre ROZEN

Mise en scène : Catherine et Jean François Defives

Réservation : 03 23 82 65 09

Tarifs : 10 € pour les adultes, 5 € pour les enfants

Cette pièce « entre les lignes » est jouée par une troupe d'amateurs qui veut promouvoir le théâtre en milieu rural.

L'organisation est fournie par le musée de l'imprimerie à Rebais.

VENEZ NOMBREUX pour cette première…

CONCOURS de la GAZETTE N° 42

Quel est le nom de cet instrument de musique?

Pour le bulletin-réponse au concours, nous vous demandons de l'écrire et de le déposer à la mairie. N'oubliez pas votre nom. Bon d'achat : 30 € à la mairie.

REPONSE à la QUESTION de la GAZETTE N° 41

Mme Janine Legouge gagne les 30 €. Félicitations !

Félicitations aussi à Mmes Chemin, Bureau, Décarsin F, Patron, Bouniol et Fiche ! Il s'agit de Jacques Driot.

ARRET MINUTE devant la boulangerie des Ecoles. M. Mouilleron remercie la mairie pour son initiative.

Les TRAVAUX à l'ECOLE MATERNELLE

Un film plastique a été posé sur les vitres pour le plan vigie pirate : on voit l'extérieur mais impossible de voir l'intérieur. M. Pinson, employé communal, a fabriqué des étagères pour mettre des casiers de jeux. D'autre part, il a remplacé les urinoirs bouchés : son odorat et sa vue ont été mis à rude épreuve !

La boutique de fleurs au magasin KIRIEL a repris ses ventes avec SANDRA.

CLUB AMAZONE COUNTRY

Les mardis soir de 18 h 45 à 20 h 45 au FPL. 2 cours gratuits. Renseignements : Eglantine Gabriel : 06 17 55 63 16

GYMNASTIQUE DOUCE
tous les vendredis
de 10 h 15 à 11 h 15
2 cours gratuits, 01 64 04 54 50

Reconnaissance de l'état de catastrophe naturelle

La commune de Rebais a été reconnue en catastrophe naturelle au titre des inondations et coulées de boue du 6 juin 2018. Les sinistrés ont eu 10 jours pour se déclarer: 5 août 2018.

RECENSEMENT MILITAIRE

Les jeunes de nationalité française, nés en juin, juillet, août et septembre 2002 doivent se rendre en mairie le mois suivant leurs 16 ans afin de procéder à leur recensement militaire. Cette formalité est obligatoire.

L'adolescent peut se présenter seul en mairie muni du livret de famille, de sa carte d'identité et d'un justificatif de domicile.

Cabinet médical : 2 avenue de la République, REBAIS : secrétariat tél. 01.64.75.87.05 Dr Motteau : tél. 01.64.75.44.97

Pharmacie : 1, rue Saint Nicolas REBAIS, M. Romuald Lachor , tél. 01.64.04.53.38

Laboratoire : 20 rue de Paris 77 320 La Ferté Gaucher, tél : 01.64.20.14.55

Kinésithérapeute : 36, rue du Dr Farny REBAIS, M. Rossignol de la Ronde, tél. 06.08.25.05.31

Kinésithérapeute : 1 rue des Molinots REBAIS, M. Emmanuel Liénard, tél. 01.64.03.44.67 ou 06.23.14.74.51

Psychomotricienne : 12, Cour des Crochets Mme NOTOM-BEN MOUSSA Marie-Laure , tél. 06.19.92.60.51

Cabinet d'Infirmières : 9, rue de l'Hôtel de Ville REBAIS tél. 01.64.65.43.94

Ostéopathes : 9 rue de l'Hôtel de Ville REBAIS, Mrs Goëlo, Crépin, Mozzon, tél. 01.64.04.52.84

Vétérinaires : 30 Faubourg Saint Nicolas REBAIS, Frédéric et Bettina Chébaut, tél. 01.64.65.42.62

Vétérinaires ruraux : 18 ruelle Verrier REBAIS, Séverine Druart et Aurélie Arnoult, tél. 01 64 20 08 07

Syndicat des eaux : 23, rue Pasteur REBAIS tél. 01.64.04.51.37

Générale des Eaux, assainissement : tél. 09 693 686 24(urgences) ou 09 693 604 00

Notaires : Mme Agnès Didry et Mme Aline Muguet 42, rue de la Libération Rebais 01 64 65 84 10

Caisse d'Assurance Maladie
Site internet
www.ameli.fr Tél : 3646
ouverte du lundi au vendredi de 8h à 17h
-Allo service public 3939
-www.service-public.fr
Pour renseigner sur les sujets administratifs de la vie quotidienne des usagers et pour orienter vers les organismes adéquats.
Assurance Retraite du régime général
www.info-retraite.fr
Tél 08.21.10.20.30

INFORMATION JURIDIQUE familiale, gratuite CIDFF : VIOLENCES faites aux femmes Coulommiers, jeudi de 9h à 12h **Tél** : **01.60.05.84.79**

CAF une permanence a lieu le vendredi à Coulommiers, 22 rue du Palais de Justice de 14h à 16h 30 tél. **08. 10. 25. 77. 10 MELUN**

Sous-Préfecture de Provins : 01.60.58.57.77

ERDF : 09 72 67 50 77

MISSION LOCALE de la Brie et des Morin
27, av de Strasbourg Coulommiers 77120 : pour les jeunes de 16 à 25 ans
Permanence à Rebais
Le jeudi sur RV au **01.64.20.76.59**

ASSISTANTES SOCIALES
Tél : 01.64.75.58.20

MEDIATEUR
Coulommiers
Mercredi 9h-12h et 14h- 16h
Tél : 01.64.03.50.42

AVIMEJ
permanence à Rebais prendre RV en mairie : **01.64.04.50.37**
AVIMEJ : Association d'aide aux victimes et médiations judiciaires

ADMR services à domicile:Tél : 06 69 79 77 32
E mail : admr.choisy@fede77.admr.org

POMPIERS .....18 et 112
GENDARMERIE....17 ou 01 64 75 82 10
SAMU ....15 portable : 112

EDF (dépannages)
01.64.03.01.97
HOPITAL URGENCES
01.64.65.39.98
Pharmacie de garde 3915

Aide à la personne : CENTRE77 : 8 09 96 57 84

PÔLE EMPLOI 16 rue des Longs Sillons Coulommiers 01 77 86 39 49

MANIFESTATIONS 2018-19

Sauf interdiction par la préfecture, plan vigipirate

Mercredi 3 octobre : loto ADSB au foyer

Samedi 6 et dimanche 7 / 10 : jumelage

Dimanche 14 octobre : paëlla

Samedi 20 octobre : soirée campagnarde ARACA

Samedi 27 octobre : repas du club amitié-loisirs

Samedi 3 novembre : loto ADSB

Dimanche 4 novembre : thé dansant comité des fêtes

Samedi 10 novembre : exposition au foyer : la période de la guerre 14/18

Dimanche 11 novembre : commémoration au foyer à 9h45 et exposition l'après midi

Mercredi 14 novembre : don du sang

Dimanche 18 novembre : brocante des couturières du club amitié-loisirs

Samedi 24 et dimanche 25 - 11 : marché de Noël

Samedi 1er décembre : bourse aux jouets APR

Mercredi 5 décembre : noël du club amitié-loisirs

7 - 8 - 9 décembre : Téléthon et soirée le 8/12

Réservations : 06 33 57 61 46 (Daumont) et Hiernard 06 76 92 46 41

Vendredi 4 janvier 2019 : Voeux du Maire au foyer à 18 h

ETAT CIVIL

NAISSANCES

27/05/18	GUERIN Lucas, Gilles, Jacques
13/06/18	SLUYTER Maëlynn
02/08/18	FOREST Romain, Laurent
04/08/18	RINS Matys, Jacques
21/08/18	FRIVOLLET Raphaël, Eric, Patrick

DECES

28/05/18	FOLLET Christelle 42 ans
28/05/18	BARBET André 81 ans
01/06/18	COCHET Berthe veuve LAMBRECHT 83ans
03/06/18	FRANCOIS Marc 96 ans
09/07/18	BEREPION Jean 84 ans
03/08/18	DOBIGNIES Marguerite veuve BONNASSIES 94 ans
07/08/18	FOUQUET Suzanne veuve DEHRE 95 ans
03/09/18	TOURNEUR Léone veuve LOUIS 90 ans
06/09/18	DUBE Claude 76 ans
11/09/18	DECARSIN Jacques 79 ans

MARIAGES

30/06/18	COMBE Mathieu et CHAUMEIL Julie
30/06/18	PETIT Christophe et HETAY Natacha
07/07/18	BADON Yann et RAKOTONDRAINIBE Elodie
25/08/18	COQUILLARD Mickaël et HACARD Sabrina